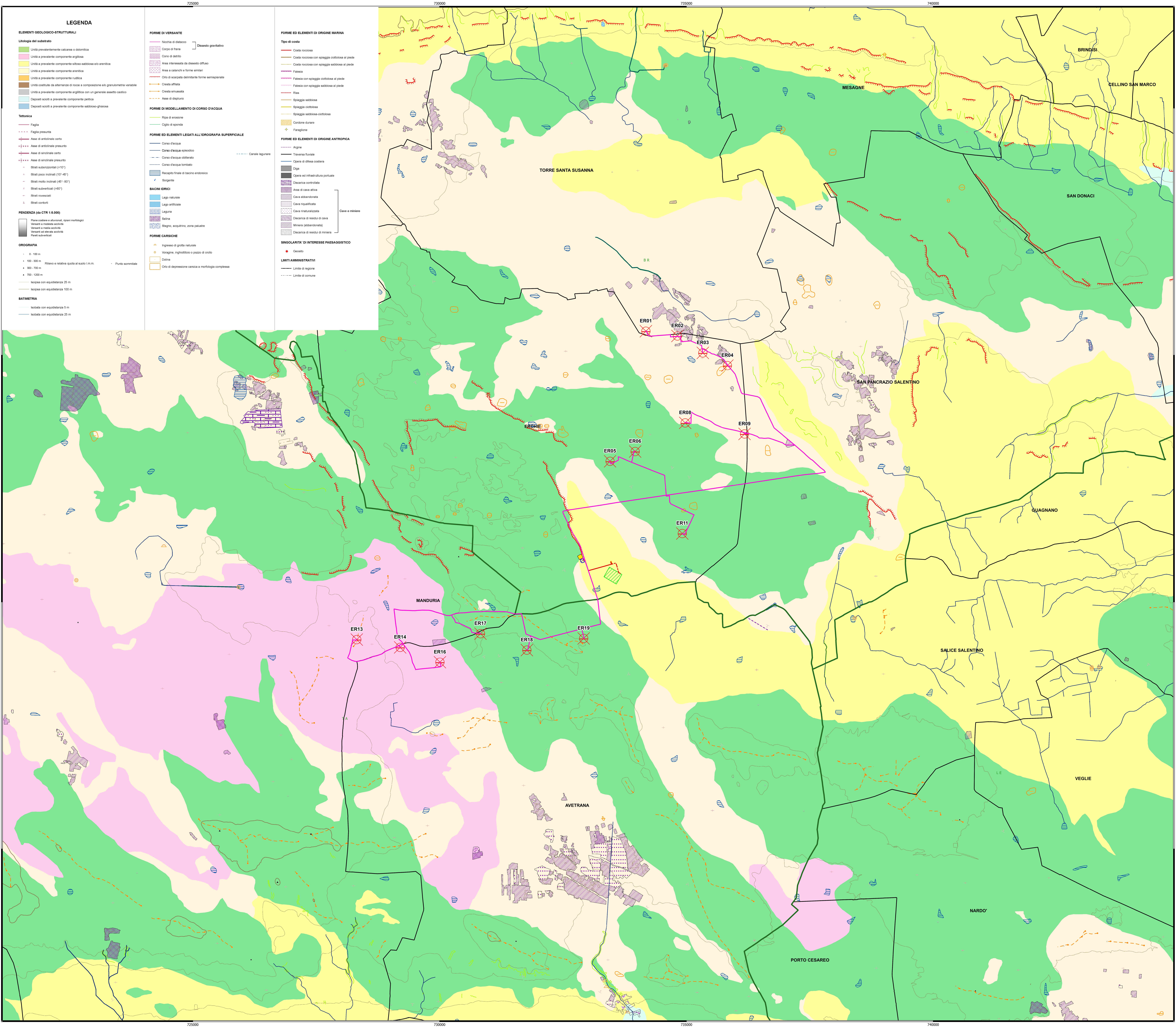
725000
730000
735000
740000
4485000
4480000
4475000
4470000
TORRE SANTA SUSANNA
MESAGNE
BRINDISI
CELLINO SAN MARCO
SAN DONACI
SAN PANCRAZIO SALENTINO
ERCHIE
GUAGNANO
SALICE SALENTINO
MANDURIA
AVETRANA
VEGLIE
NARDO'
PORTO CESAREO
ER01
ER02
ER03
ER04
ER05
ER06
ER08
ER09
ER11
ER13
ER14
ER16
ER17
ER18
ER19
B R
L E

LEGENDA

ELEMENTI GEOLOGICO-STRUTTURALI

Litologia del substrato

- 🟩 Unità prevalentemente calcarea o dolomitica
- 🟪 Unità a prevalente componente argillosa
- 🟨 Unità a prevalente componente siltoso-sabbiosa e/o arenitica
- 🟨 Unità a prevalente componente arenitica
- 🟧 Unità a prevalente componente ruditica
- 🟫 Unità costituite da alternanze di rocce a composizione e/o granulometria variabile
- ⬜ Unità a prevalente componente argillitica con un generale assetto caotico
- ⬜ Depositi sciolti a prevalente componente pelitica
- 🟦 Depositi sciolti a prevalente componente sabbioso-ghiaiosa

Tettonica

- Faglia
- Faglia presunta
- Asse di anticlinale certo
- Asse di anticlinale presunto
- Asse di sinclinale certo
- Asse di sinclinale presunto
- Strati suborizzontali (<10°)
- Strati poco inclinati (10°-45°)
- Strati molto inclinati (45°- 80°)
- Strati subverticali (>80°)
- Strati rovesciati
- Strati contorti

PENDENZA (da CTR 1:5.000)

Piane costiere e alluvionali, ripiani morfologici
Versanti a modesta acclività
Versanti a media acclività
Versanti ad elevata acclività
Pareti subverticali

OROGRAFIA

0 - 100 m	Rilievo e relativa quota al suolo l.m.m.	Punto sommitale
100 - 300 m		
300 - 700 m		
700 - 1200 m		

- Isoipsa con equidistanza 25 m
- Isoipsa con equidistanza 100 m

BATIMETRIA

- Isobata con equidistanza 5 m
- Isobata con equidistanza 25 m

FORME DI VERSANTE

- Nicchia di distacco ⎤ Dissesto gravitativo
- Corpo di frana ⎦
- Cono di detrito
- Area interessata da dissesto diffuso
- Area a calanchi e forme similari
- Orlo di scarpata delimitante forme semispianate
- Cresta affilata
- Cresta smussata
- Asse di displuvio

FORME DI MODELLAMENTO DI CORSO D'ACQUA

- Ripa di erosione
- Ciglio di sponda

FORME ED ELEMENTI LEGATI ALL'IDROGRAFIA SUPERFICIALE

- Corso d'acqua
- Corso d'acqua episodico
- Corso d'acqua obliterato
- Corso d'acqua tombato
- Recapito finale di bacino endoreico
- Sorgente
- Canale lagunare

BACINI IDRICI

- Lago naturale
- Lago artificiale
- Laguna
- Salina
- Stagno, acquitrino, zona palustre

FORME CARSICHE

- Ingresso di grotta naturale
- Voragine, inghiottitoio o pozzo di crollo
- Dolina
- Orlo di depressione carsica a morfologia complessa

FORME ED ELEMENTI DI ORIGINE MARINA

Tipo di costa

- Costa rocciosa
- Costa rocciosa con spiaggia ciottolosa al piede
- Costa rocciosa con spiaggia sabbiosa al piede
- Falesia
- Falesia con spiaggia ciottolosa al piede
- Falesia con spiaggia sabbiosa al piede
- Rias
- Spiaggia sabbiosa
- Spiaggia ciottolosa
- Spiaggia sabbiosa-ciottolosa
- Cordone dunare
- Faraglione

FORME ED ELEMENTI DI ORIGINE ANTROPICA

- Argine
- Traversa fluviale
- Opera di difesa costiera
- Diga
- Opera ed infrastruttura portuale
- Discarica controllata
- Area di cava attiva ⎤ Cave e miniere
- Cava abbandonata
- Cava riqualificata
- Cava rinaturalizzata
- Discarica di residui di cava
- Miniera (abbandonata)
- Discarica di residui di miniera ⎦

SINGOLARITA' DI INTERESSE PAESAGGISTICO

- Geosito

LIMITI AMMINISTRATIVI

- Limite di regione
- Limite di comune

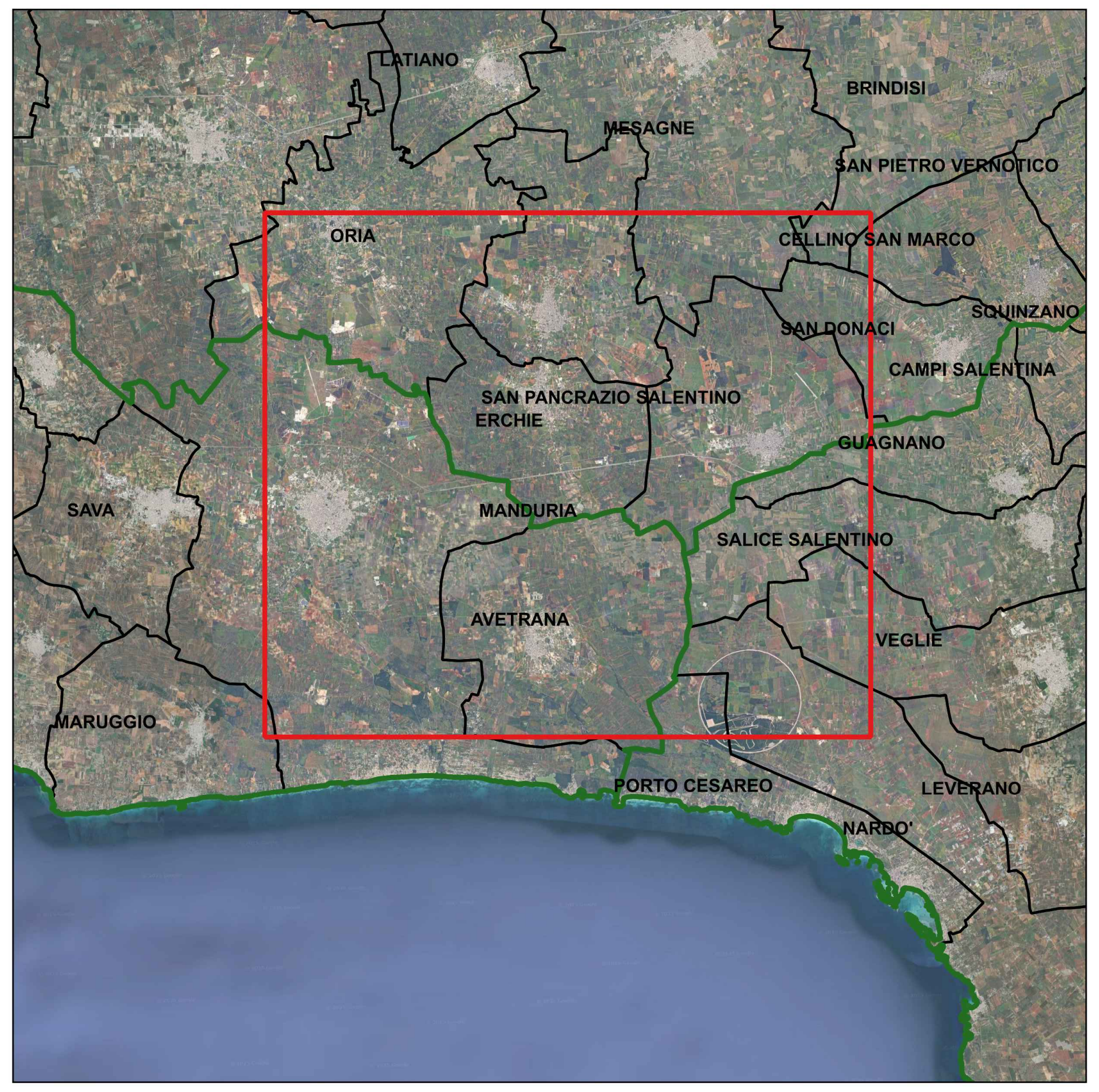
LATIANO
BRINDISI
MESAGNE
SAN PIETRO VERNOTICO
ORIA
CELLINO SAN MARCO
SQUINZANO
SAN DONACI
SAN PANCRAZIO SALENTINO
ERCHIE
CAMPI SALENTINA
SAVA
GUAGNANO
MANDURIA
SALICE SALENTINO
AVETRANA
VEGLIE
MARUGGIO
PORTO CESAREO
LEVERANO
NARDO'

Legenda

- Aerogeneratori
- Cavidotto 150 kV
- Cavidotto 150 kV in condivisione
- Cavidotto MT 30 kV
- Stallo in condivisione
- Stazione di utenza 30 150 kV
- Stazione RTN 380 150 kV
- Storage Yellow

Limiti Amministrativi

- Limiti comunali
- Limiti provinciali

NORD

0 1.000 2.000 m

Scala 1:25.000

Projetto engineering

19_18_EO_ENE_AU_PL_13H_00	MARZO 2025	CARTA IDROGEOMORFOLOGICA DELL'AUTORITA' DI BACINO	Dott. M. Elisa Marinosci	Ing. Pietro Rodia	Ing. Leonardo Filotico
N° ELABORATO	**DATA EMISSIONE**	**DESCRIZIONE**	**ESEGUITO**	**CONTROLLATO**	**APPROVATO**

OGGETTO:
Progetto dell'impianto eolico con storage denominato "Contrada Sparpagliata, Donne Masi e Tostini" della potenza complessiva di 154 MW da realizzare nei comuni di Erchie (BR), Torre Santa Susanna (BR), Manduria (TA) e Avetrana (TA).

TITOLO:

BCT9OA2_StudioFattibilitaAmbientale_01H
Carta Idrogeomorfologica dell'Autorita' di Bacino

COMMITTENTE:

YELLOW ENERGY SRL
Z.I. Lotto n. 31, snc
74020 San Marzano di San Giuseppe (TA)

PROJETTO ENGINEERING s.r.l.
Ing. Leonardo Filotico
| Head of Business Development | CTO

P. Iva: 02658050733
Sede Legale: Via Fratelli Salvioni 6, 20154 Milano
Sedi Operative:
Z.I. Lotto 31 | 74020 San Marzano di San Giuseppe (TA)
Via XV Gennaio 10, 2° Piano - Interno 13 | 03014 Fiuggi (FR)

studio@projetto.eu
www.projettoengineering.it/

CERTIFICAZIONI

GCSM ISO 9001 — SR EN ISO 9001:2015 Certificate N°. Q204
MSCG ISO 14001 — SR EN ISO 14001:2015 Certificate N°. E145
MSCG ISO 45001 — SR EN ISO 45001:2018 Certificate N°. OHS97
CERTIS — SR EN ISO 27001:2013 Certificate No. CS011

TIMBRO

ORDINE DEGLI INGEGNERI
della Provincia di TARANTO
Dott. Ing.
FILOTICO Leonardo
N. 1812

SOSTITUISCE:	**SOSTITUITO DA:**	**NOME FILE**	**DIMENSIONE**	**SCALA**	**ELABORATO**
		19_18_EO_ENE_AU_PL_13H_00	A0	1:25.000	PL.13H

Tutti i diritti di autore sono riservati a termini di legge. E' vietata la riproduzione senza autorizzazione